Con il patrocinio di

Società Italiana di Ecografia Cardiovascolare (SIEC)

Ordine dei Medici di Latina

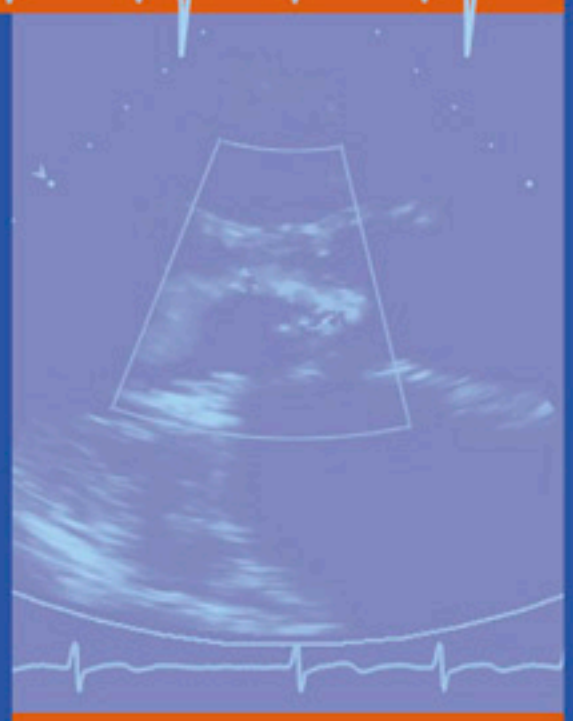

PRIMO SIMPOSIO PONTINO DI ECOCARDIOGRAFIA

Latina, 13 maggio 2006



Direttore del simposio:
Dott. A. Salustri

Coordinatore:
Dott. M. Raponi

Con il contributo di:

SCHERING PLOUGH

BAYER HEALTH CARE

SIEMENS MEDICAL

AVENTIS PHARMA

SI ringrazia

SCHWARZ PHARMA

ROTTAPHARM

Segreteria scientifica: Dott. Massimo Raponi
Via Canova, 26/28 - Latina
Tel 0773 6553666
e-mail: xraam@libero.it

Segreteria Organizzativa: Triumph Congressi srl - Gruppo Triumph
Tel. 06 355301 r.a. - Fax 06 35340213
e-mail: triumphcongressi@gruppotriumph.it

Con il patrocinio di

Società Italiana di Ecografia Cardiovascolare (SIEC)

Ordine dei Medici di Latina

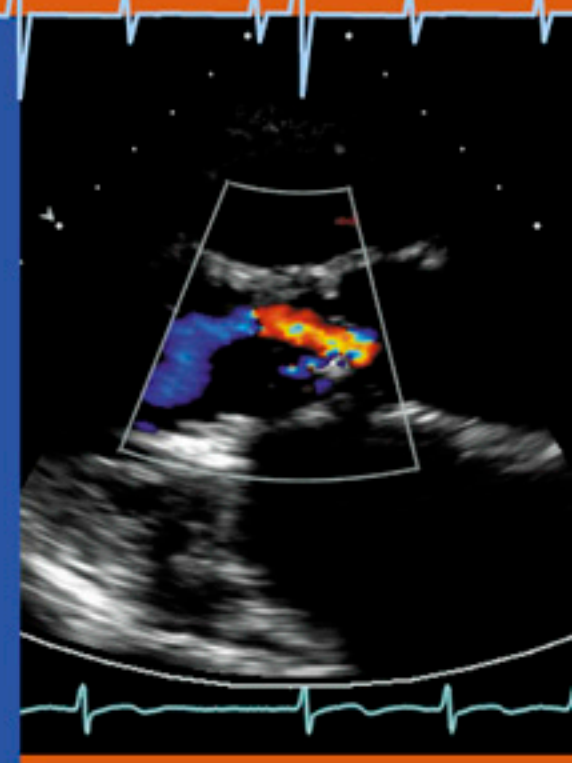

PRIMO SIMPOSIO PONTINO DI ECOCARDIOGRAFIA

Latina, 13 maggio 2006



Direttore del simposio:
Dott. A. Salustri

Coordinatore:
Dott. M. Raponi

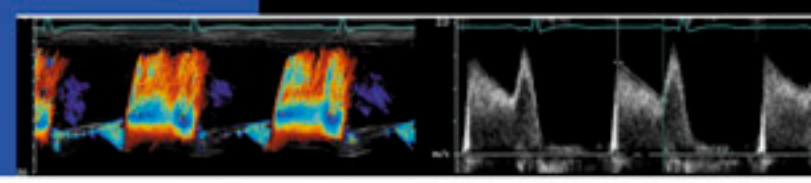

08.30 Registrazione dei partecipanti

09.00 Presentazione del convegno da parte del Direttore Scientifico e Delegato Regionale SIEC - Inizio lavori.

1° SESSIONE:

Moderatori Dott. G.P. Pino (SUB UTIC S. Camillo Roma)
Dott. O. Ciarla (U.O.C. Cardiologia Latina)

09.20 "Scompenso cardiaco: come ci aiuta l'ecocardio doppler - Presentazione di un caso clinico"
(Dott. A. De Angelis - Dott. G. Farina - O.C. Terracina Latina)

10.00 "Terapia di resincronizzazione ventricolare; cosa dobbiamo valutare con l'ecocardio"
(Dott. R. De Rose - DEA O.C. Latina)

10.20 "Cardioembolie 1: Ruolo dell'ecocardio nella F.A e nell'endocardite batterica."
(Dott. M. Raponi - U.O. Cardiologia O.C. Latina)

10.40 "Cardioembolie 2: Pervietà del Forame Ovale ed Aneurisma del setto interatriale; cosa ci dice l'ecocardiodoppler?"
(Dott. G. Busi - Cardiologia O.C. Subiaco)

11.00 "Ecocardiografia nella chirurgia riparativa valvolare"
(Dott. G.M. De Matteis - O.C. S. Pertini Roma)

11.20 **Discussione**

11.30 **Pausa Caffè**

2° SESSIONE:

Moderatori: Dott. A. Salustri (P.O. Portuense - Roma)
Dott. P. Gelfo (UTIC O.C. Latina)

11.40 "TDI, applicazioni pratiche e dubbi"
(Dott. L. Farina - UTIC O.C. Latina)

12.00 "Indici di funzione sistolica e diastolica. Utilità, applicazioni e critica"
(Dott. M. Castellani - U.O. Cardiologia Nettuno)

12.20 "Nuovi parametri ecocardiografici nella TEPA"
(Dott. S. Valente - Cardiologia P.O. Fondi)

12.40 "L'ecocardio nell'emergenza urgenza"
(Dott. A. Terranova - Cardiologia S. Camillo Roma)

13.00 **Discussione**

13.30 **Colazione di Lavoro**

3° SESSIONE:

Moderatori: Prof. N. Alessandri (Cattedra di Cardiologia - Facoltà Medicina - Latina) - Dott. M. Castellani (U.O. Card. O.C Nettuno)

14.30 "Ecocardio nella valutazione del rischio operatorio".
(Dott. F. Maggiacomo - U.O. Cardiologia O.C. Latina)

14.50 "Ecostress. Applicazioni pratiche ed indicazione alla rivascolarizzazione - Presentazione di un caso clinico"
(Dott. M. Giovagnoni - Dott. G. Stazi - Cardiologia Clinica Città di Aprilia)

15.30 "Ecocardiografia nelle cardiopatie congenite"
(Dott. M.P. Cicini - Card. S. Camillo Roma)

15.50 "Utilità dell'ecocardio nelle pneumopatie
(Dott.ssa A. Sarni - U.O. Pneumologia O.C. Latina)

16.10 "Ecocardio nella medicina dello sport"
(Dott. R. Dario - Cardiologia Riabilitativa ICOT Latina)

16.30 **Discussione**

4° SESSIONE:

Moderatori: Dott. F. Davoli (Cardiologia Latina) - Dott A. Caradonna (Cardiologia Distretto ASL Latina)

16.40 Lettura magistrale :"Nuove tecnologie e prospettive future in Ecocardiografia"
(Dott. G. Tonti - Cattolica Campobasso)

17.10 "Proiezione video ecocardiografici riguardanti casi clinici specifici"
Dott. D. Coletta (UTIC Latina) - Dott. G. Busi (Cardiologia Subiaco) - Dott. M. Raponi (Cardiologia Latina) - A. Terranova (Cardiologia S. Camillo Roma)

18.10 Discussione dei casi presentati in aula e dibattito aperto con gli esperti

18.40 Compilazione questionari - verifica - e consegna attesti

19.00 Chiusura dei lavori

PRIMO SIMPOSIO PONTINO DI ECOCARDIOGRAFIA

LATINA, 13 MAGGIO 2006

Palazzina Direzionale Ospedale Santa Maria Goretti di Latina - Via Canova snc

SCHEDA DI ISCRIZIONE (per partecipante)

DATI PERSONALI (LETTERE MAIUSCOLE)

Nome* .....

Cognome* .....

Professione* .....

Area Specialistica* .....

Indirizzo Privato .....

Cap ..... Città ..... Provincia .....

Istituto di appartenenza .....

Dipartimento/Reparto .....

Indirizzo .....

Cap ..... Città ..... Provincia .....

CODICE FISCALE* .....

Tel.* .....

Fax. .....

Cell. .....

email .....

* Campi obbligatori per l'attribuzione dei Crediti ECM. In mancanza di tali dati, non potranno essere attribuiti i Crediti ECM.

Si prega di inviare la presente scheda entro e non oltre il 24 aprile , alla Segreteria Organizzativa: Triumph Congressi Via Lucilio, 60 - 00136 Roma, Italia - Tel. 06 35530213 Fax: .06 35530235 E-mail: s.altavilla@gruppotriumph.it
Dopo tale data sarà possibile registrarsi in Sede Congressuale. Il Simposio è stato accreditato per 50 medici e 20 infermieri.